

**INSTITUTO FEDERAL DO ESPÍRITO SANTO
CAMPUS SANTA TERESA**

CHARLES MORETO

RELATÓRIO INDIVIDUAL DE TRABALHO - 2023/1

**SANTA TERESA
2023**



MINISTÉRIO DA EDUCAÇÃO
INSTITUTO FEDERAL DO ESPÍRITO SANTO
CONSELHO SUPERIOR

**RESOLUÇÃO DO CONSELHO SUPERIOR Nº 18/2019,
DE 1 DE JULHO DE 2019**

ANEXO III – Relatório Individual de Trabalho

Nome: CHARLES MORETO.	Matrícula Siape: 1728472.
Classe / Nível: D-404.	
Lotação: Ifes Campus Santa Teresa / Coordenadoria do Curso de Ciências Biológicas.	
Período de avaliação: 2023/1.	

Justificativa de cumprimento

1 - ATIVIDADE DE ENSINO

1.1 - Avaliação discente

a) Nota final: 38,26.

1.2 - Disciplinas Ministradas

a) Ifes Campus Santa Teresa (Curso de **Graduação em Licenciatura em Ciências Biológicas**):

Componente curricular	Período	Carga horária total	Aulas semanais
Bases Filosóficas da Educação	1º	30 horas	02 aulas
Política e Organização da Educação Brasileira	3º	60 horas	04 aulas
Sociologia Rural	5º	30 horas	02 aulas
Didática e Avaliação da Aprendizagem	5º	30 horas	02 aulas

b) Ifes Campus Vitória (Mobilidade Docente – Port. n. 130-DG, de 06 de abril de 2023 (**Curso de Pós-Graduação Stricto Sensu Mestrado Profissional em Ensino de Humanidades**)):

Semestre letivo 2022/2:

Componente curricular	Período	Carga horária total	Aulas semanais
Pesquisa de Mestrado II	3º	30 horas	02 aulas
Prática de Ensino Supervisionado	3º	30 horas	02 aulas
Pesquisa de Mestrado IV	5º	30 horas	02 aulas

2- ATIVIDADE DE APOIO AO ENSINO

2.4 - Orientação de dissertação de mestrado ou Minter

- a) Ana Carla Loss Furlan Gerke, aluna do curso de Mestrado em Ensino de Humanidades do *Campus* Vitória do Ifes (defesa realizada em 04 de julho de 2023).
- b) Leodete Aparecida Sipolatti Loss, aluna do curso de Mestrado em Ensino de Humanidades do *Campus* Vitória do Ifes.
- c) Jeferson Casale Tomazeli, aluno do curso de Mestrado em Ensino de Humanidades do *Campus* Vitória do Ifes.
- d) Luiz Fernando Leal Bernardo, aluno do curso de Mestrado em Ensino de Humanidades do *Campus* Vitória do Ifes.
- e) Mariane Luzia Folador Dominicini Berger, aluna do curso de Mestrado em Ensino de Humanidades do *Campus* Vitória do Ifes.

2.12 – Participação em banca de concurso e processo seletivo do Ifes

- a) Membro da comissão responsável pela condução do Processo Seletivo Simplificado para contratação de Professor Substituto na área de Atendimento Educacional Especializado do Instituto Federal de Educação, Ciência e Tecnologia do Espírito Santo Campus Santa Teresa, designado pela Portaria n. 59/DG, de 27 de fevereiro de 2023.

2.15 - Participação em Comissões e Conselhos ligados ao ensino

- a) Membro suplente do Colegiado do Curso de Licenciatura em Ciências Biológicas do Ifes Campus Santa Teresa, designado pela Portaria n. 198/DG, de 23 de maio de 2022;
- b) Membro da Comissão responsável pela Avaliação do Desempenho Docente e Aprovação do Relatório Individual de Trabalho (RIT) dos Docentes do Ifes Campus Santa Teresa, designado pela Portaria n. 118/DG, de 17 de março de 2022.
- c) Membro (representante docente) na Comissão Setorial de Avaliação Institucional – CSAI, conforme Portaria n. 311, de 16 de agosto de 2022.
- d) Membro do Núcleo de Tecnologias Educacionais – NTE do Ifes Campus Santa Teresa, conforme Portaria n. 48/DG, de 17 de fevereiro de 2023.
- e) Presidente da Comissão responsável pelo Processo Seletivo do Programa de Pós-Graduação *Stricto Sensu* em Ensino de Humanidades – PPGEH, do Ifes Campus Vitória, conforme Portaria n. 211/DG, de 21 de março de 2023.
- f) Membro do Colegiado do Núcleo de Estudos e Pesquisa em Gênero e Sexualidades – NEPGENS do Campus Santa Teresa, conforme Portaria n. 70/DG, de 1º de março de 2023.

2.20 - Cumprimento dos prazos estabelecidos para atividades didático-pedagógicas

75% a 100% 50 a 74% menor que 50%

- a) Declaração da Coordenação Geral de Ensino manifestando o cumprimento, pelo docente, dos prazos estabelecidos para atividades didático-pedagógicas no percentual de 75 a 100%.

2.21 - Atendimento e participação em reuniões de cunho pedagógico/administrativo -

[X] 75% a 100% [] 50 a 74% [] menor que 50%

a) Declaração da Coordenação Geral de Ensino manifestando o atendimento e participação, pelo docente, em reuniões de cunho pedagógico/administrativo no percentual de 75 a 100%.

2.23 Participação em curso de formação continuada de 20 horas até 40 horas.

a) Certificado de realização do curso de Gestão em Educação Escolar, no período de 24/04/2023 a 31/07/2023, com carga horária de 30 horas.

2.24 Participação em curso de formação continuada de mais de 40 horas.

a) Certificado de realização do curso Moodle 3.9 para Educadores, no período de 13/07/2023 a 26/07/2023, com carga horária de 60 horas.

3 – ATIVIDADES DE PESQUISA E INOVAÇÃO TECNOLÓGICA

3.5 Publicação de livro didático, cultural, técnico

a) Publicação do e-book (Produto Educativo): CASAGRANDE, Elânia Maria; MORETO, Charles. **Educação do campo e tecnologias digitais: construindo práticas colaborativas na formação de professores**. Vitória: Ifes, 2023.

3.17 Artigo em periódico nacional

a) PATEZ, Mariana Luz; SANTOS, Leonardo Bis dos; MORETO, Charles. Educação formal em tempos de pandemia: um estudo de caso sobre estratégias de ensino no interior do Estado do Espírito Santo. **Rev. Elet. Debates em Educação Científica e Tecnológica**. V. 13, n. 1, 2023, p. 96-121.

4 - ATIVIDADES DE EXTENSÃO

4.10 - Coordenação de cursos de extensão

Coordenação do Curso de Extensão "Formação continuada de professores em Oficinas Pedagógicas: reflexividade da prática", - Processo n. 23156.000337/2023-43.

Santa Teresa, 22 de agosto de 2023.



Charles Moreto

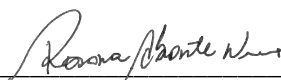

Assinatura do Coordenador

1 – ATIVIDADE DE ENSINO

1.1 – Avaliação discente

AVALIAÇÃO DOCENTE

2023/1

CHARLES MORETO - SIAPE: 1728472

2023/1

DIÁRIO: 434443 - SOCIOLOGIA RURAL

ZERO	UM	DOIS	TRÊS	QUATRO	CINCO	SEIS	SETE	OITO	NOVE	DEZ
8	1	1	1	4	10	19	12	38	35	254

ALUNOS MATRICULADOS: 41 ALUNOS PARTICIPANTES: 38 PERCENTUAL PARTICIPAÇÃO: 92.68% NOTA DIÁRIO: 35.81

DIÁRIO: 434478 - BASES FILOSÓFICAS DA EDUCAÇÃO

ZERO	UM	DOIS	TRÊS	QUATRO	CINCO	SEIS	SETE	OITO	NOVE	DEZ
0	0	0	2	0	1	2	7	6	10	135

ALUNOS MATRICULADOS: 29 ALUNOS PARTICIPANTES: 16 PERCENTUAL PARTICIPAÇÃO: 55.17% NOTA DIÁRIO: 38.28

DIÁRIO: 434489 - POLÍTICA E ORGANIZAÇÃO DA EDUCAÇÃO BRASILEIRA

ZERO	UM	DOIS	TRÊS	QUATRO	CINCO	SEIS	SETE	OITO	NOVE	DEZ
1	0	2	0	1	6	5	9	9	13	84

ALUNOS MATRICULADOS: 15 ALUNOS PARTICIPANTES: 13 PERCENTUAL PARTICIPAÇÃO: 86.67% NOTA DIÁRIO: 35.69

DIÁRIO: 434494 - DIDÁTICA E AVALIAÇÃO DA APRENDIZAGEM

ZERO	UM	DOIS	TRÊS	QUATRO	CINCO	SEIS	SETE	OITO	NOVE	DEZ
0	0	0	0	0	0	0	0	1	1	48

ALUNOS MATRICULADOS: 6

ALUNOS PARTICIPANTES: 5

PERCENTUAL PARTICIPAÇÃO: 83.33%

NOTA DIÁRIO: 39.76

DIÁRIO: 448805 - PESQUISA DE MESTRADO II

ZERO	UM	DOIS	TRÊS	QUATRO	CINCO	SEIS	SETE	OITO	NOVE	DEZ
0	0	0	0	0	0	0	0	0	0	20

ALUNOS MATRICULADOS: 2

ALUNOS PARTICIPANTES: 2

PERCENTUAL PARTICIPAÇÃO: 100.00%

NOTA DIÁRIO: 40.00

DIÁRIO: 448806 - PRÁTICA DE ENSINO SUPERVISIONADO

ZERO	UM	DOIS	TRÊS	QUATRO	CINCO	SEIS	SETE	OITO	NOVE	DEZ
0	0	0	0	0	0	0	0	0	0	20

ALUNOS MATRICULADOS: 2

ALUNOS PARTICIPANTES: 2

PERCENTUAL PARTICIPAÇÃO: 100.00%

NOTA DIÁRIO: 40.00

DIÁRIO: 452347 - PESQUISA DE MESTRADO IV

DISCIPLINA NÃO AVALIADA NO SISTEMA ACADÊMICO

DIÁRIO: 468872 - TRABALHO DE CONCLUSÃO DE CURSO

DISCIPLINA NÃO AVALIADA NO SISTEMA ACADÊMICO

QUADRO DE RESUMO

ZERO	UM	DOIS	TRÊS	QUATRO	CINCO	SEIS	SETE	OITO	NOVE	DEZ
9	1	3	3	5	17	26	28	54	59	561

ALUNOS MATRICULADOS: 95

ALUNOS PARTICIPANTES: 76

PERCENTUAL PARTICIPAÇÃO: 80.00%

NOTA FINAL: 38.26

1 – ATIVIDADE DE ENSINO

1.2 – Disciplinas Ministradas

Filtros Utilizados para Gerar este Relatório:

Instituição: Campus Santa Teresa
Professor: Charles Moreto (1728472)(Campus Santa Teresa)
Ano Letivo: 2023
Per. Letivo: 1

Departamento: Coordenadoria Geral de Ensino

Professor	Diário	Turma	Curso	Comp. Curricular	CH
Charles Moreto (1728472)(Campus Santa	434478	20231.BIOL.1	BIOL	CBIO.005 - Bases Filosóficas da Educação	30
Charles Moreto (1728472)(Campus Santa	434489	20231.BIOL.3	BIOL	BIOL.057 - Política e Organização da Educação	60
Charles Moreto (1728472)(Campus Santa	434494	20231.BIOL.5	BIOL	CBIO.021 - Didática e Avaliação da Aprendizagem	30
Charles Moreto (1728472)(Campus Santa	434443	20231.SAGN.5	SAGN	AGR.217 - Sociologia Rural	30
Total Horas:					150



MINISTÉRIO DA EDUCAÇÃO
Instituto Federal de Educação, Ciência e Tecnologia do Espírito Santo
CAMPUS SANTA TERESA

PORTARIA Nº 130, DE 6 DE ABRIL DE 2023.

O DIRETOR-GERAL DO CAMPUS SANTA TERESA DO INSTITUTO FEDERAL DE EDUCAÇÃO, CIÊNCIA E TECNOLOGIA DO ESPÍRITO SANTO, nomeado pela Portaria nº 1.973, de 22.11.2021, da Reitoria - Ifes, publicada no DOU de 23.11.2021, seção 2, página 21, no uso da delegação de competência que lhe confere a Portaria nº 1.070, de 05.06.2014, da Reitoria do Ifes, e considerando o teor das Resoluções CS nºs 01/2016 e 26/2018,

RESOLVE:

Autorizar a mobilidade do servidor CHARLES MORETO, matrícula SIAPE 1728472, com lotação neste Campus Santa Teresa do Ifes, para atuar como docente no Programa de Pós-Graduação em Ensino de Humanidades do Ifes Campus Vitória, conforme Plano de Trabalho contido nos autos do processo nº 23148.000789/2023-24, durante o semestre letivo de 2023/1, com carga horária de 10 (dez) horas semanais.

EDNALDO MIRANDA DE OLIVEIRA
Diretor-Geral

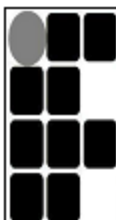

INSTITUTO FEDERAL
ESPIRITO SANTO

CAMPUS VITÓRIA
GERÊNCIA DE GESTÃO EDUCACIONAL

Diário: 448805 Comp. Curricular: PGEH.012 - Pesquisa de Mestrado II (30H/30HA) G2 Per. Letivo: 2023/1
Professor (es): Charles Moreto Turma: 20231.PPGEH.4.FPR

Matrícula	Nome	Situação	N.Final	UN		MF
				N	F	
20221PPGEH0117	Jeferson Casale Tomazeli	Aprovado	60	60	0	60
20221PPGEH0141	Leodete Aparecida Sipolatti Loss	Aprovado	100	100	0	100

Legenda das etapas:
MESTRADO PROFISSIONAL

Legenda das etapas:
UN - ETAPA UNICA

MF - MÉDIA FINAL

Vitória, _____ de _____

Assinatura do Professor: _____



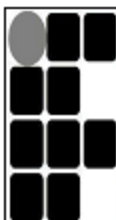

INSTITUTO FEDERAL
ESPIRITO SANTO

CAMPUS VITÓRIA
GERÊNCIA DE GESTÃO EDUCACIONAL

Diário: 452347 Comp. Curricular: PGEH.035 - Pesquisade Mestrado IV (30H/30HA) G2 Per. Letivo: 2023/1
Professor(es): Charles Moreto Turma: 20231.PPGEH.4.FPR

Matrícula	Nome	Situação	N.Final	UN		MF
				N	F	
20211PPGEH0012	Ana Carla Loss Furlan Gerke	Aprovado	100	100	0	100

Legenda das etapas:
MESTRADO PROFISSIONAL

Legenda das etapas:
UN - ETAPA UNICA

MF - MÉDIA FINAL

Vitória, _____ de _____

Assinatura do Professor: _____



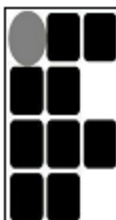

INSTITUTO FEDERAL
ESPÍRITO SANTO

CAMPUS VITÓRIA
GERÊNCIA DE GESTÃO EDUCACIONAL

Diário: 448806 Comp. Curricular: PGEH.011 - Prática de Ensino Supervisionado (30H/30HA) G2 Per. Letivo: 2023/1
Professor (es): Charles Moreto Turma: 20231.PPGEH.4.FPR

Matrícula	Nome	Situação	N.Final	UN		MF
				N	F	
20221PPGEH0117	Jeferson Casale Tomazeli	Aprovado	60	60	0	60
20221PPGEH0141	Leodete Aparecida Sipolatti Loss	Aprovado	100	100	0	100

Legenda das etapas:
MESTRADO PROFISSIONAL

Legenda das etapas:
UN - ETAPA UNICA

MF - MÉDIA FINAL

Vitória, _____ de _____

Assinatura do Professor: _____



2 – ATIVIDADES DE APOIO AO ENSINO

2.4 – Orientação de Mestrado ou Minter



MINISTÉRIO DA EDUCAÇÃO

INSTITUTO FEDERAL DO ESPÍRITO SANTO
CAMPUS VITÓRIA

Avenida Vitória, 1729 – Jucutuquara – 29040-780 – Vitória – ES
27 3331-2110

DECLARAÇÃO

Declaro para os devidos fins que o Dr. Charles Moreto, professor permanente do Programa de Pós-Graduação em Ensino de Humanidades, orientou os seguintes alunos em 2023/1:

20211PPGEH0012 - Ana Carla Loss Furlan Gerke

20221PPGEH0117 - Jeferson Casale Tomazeli

20221PPGEH0141 - Leodete Aparecida Sipolatti Loss

20231PPGEH0157 - Luiz Fernando Leal Bernardo

20231PPGEH0181 - Mariane Luzia Folador Dominicini Berger

Vitória, 22 de agosto de 2023.

Documento assinado digitalmente
 NELSON MARTINELLI FILHO
Data: 22/08/2023 16:36:41-0300
Verifique em <https://validar.itf.gov.br>

Dr. Nelson Martinelli Filho

Coordenador do Programa de Pós-Graduação em Ensino de Humanidades

2 – ATIVIDADES DE APOIO AO ENSINO

2.12 – Participação em banca de concurso e processo seletivo



MINISTÉRIO DA EDUCAÇÃO
Instituto Federal de Educação, Ciência e Tecnologia do Espírito Santo
CAMPUS SANTA TERESA

PORTARIA Nº 59, DE 27 DE FEVEREIRO DE 2023.

A DIRETORA-GERAL SUBSTITUTA DO CAMPUS SANTA TERESA DO INSTITUTO FEDERAL DE EDUCAÇÃO, CIÊNCIA E TECNOLOGIA DO ESPÍRITO SANTO, designada pela Portaria nº 317, de 06.12.2021, do Ifes Campus Santa Teresa, no uso de suas atribuições legais, e considerando o contido no Processo nº 23156.000466/2023-31

RESOLVE:

Art. 1º Designar os servidores abaixo relacionados para, sob a presidência do primeiro, constituírem a comissão responsável pela condução do Processo Seletivo Simplificado para contratação de Professor Substituto na área de Atendimento Educacional Especializado do Instituto Federal de Educação, Ciência e Tecnologia do Espírito Santo Campus Santa Teresa.

- a) SOLANGE DE FARIA VENTURINI, matrícula SIAPE 1889301;
- b) ALESSANDRA PERONI, matrícula SIAPE 1886905;
- c) CHARLES MORETO, matrícula SIAPE 1728472;
- d) EDNÉIA NUNES DA SILVA, matrícula SIAPE 1344901
- e) JAQUELINI SCALZER, matrícula SIAPE 1522850.

Art. 2º Esta Portaria entra em vigor na data de sua publicação.

PAOLA ALFONSA VIEIRA LO MONACO
Diretora-Geral Substituta

2 – ATIVIDADES DE APOIO AO ENSINO

2.15 – Participação em Comissões e Conselhos ligados ao ensino



MINISTÉRIO DA EDUCAÇÃO
Instituto Federal de Educação, Ciência e Tecnologia do Espírito Santo
CAMPUS SANTA TERESA

PORTARIA Nº 198, DE 23 DE MAIO DE 2022.

O DIRETOR-GERAL DO CAMPUS SANTA TERESA DO INSTITUTO FEDERAL DE EDUCAÇÃO, CIÊNCIA E TECNOLOGIA DO ESPÍRITO SANTO, nomeado pela Portaria nº 1.973, de 22.11.2021, da Reitoria - Ifes, publicada no DOU de 23.11.2021, seção 2, página 21, no uso das atribuições que lhe confere a Portaria nº 1.070, de 05.06.2014 ,

RESOLVE:

Art. 1º Designar os servidores e discentes abaixo relacionados para, sob a presidência do primeiro, constituírem o Colegiado do Curso de Licenciatura em Ciências Biológicas do Ifes Campus Santa Teresa:

a) Coordenador de Curso e Presidente do Colegiado:

ROSANA DOS REIS ABRANTE NUNES, matrícula SIAPE 2698718.

b)Membros Área Técnica:

Titulares

ADRIANO GOLDNER COSTA, matrícula SIAPE 1786980;

JULIANA MACEDO DELARMELINA, matrícula SIAPE 2948410;

JAQUELINI SCALZER, matrícula SIAPE 1522850;

VILÁCIO CALDARA JUNIOR, matrícula SIAPE 1820910.

Suplentes

ANTONIO ELIAS SOUZA DA SILVA, matrícula SIAPE 1200228;

CHARLES MORETO, matrícula SIAPE 1728472;

JOYCE LUIZA BONNA, matrícula SIAPE 1163944;

MARIANNA XAVIER MACHADO , matrícula SIAPE 1966251.

c) Membros Núcleo Básico:

Titulares

GERALDO MAJELLA DE SOUZA, matrícula SIAPE 0054845;

JOÃO MAURÍCIO ZANDOMÊNICO, matrícula SIAPE 2248189.

Suplentes

FREDERICO CÉSAR RIBEIRO MARQUES, matrícula SIAPE 1849219;

VALDI ANTONIO RODRIGUES JUNIOR, matrícula SIAPE 1884384.

d)Representante da Coordenadoria de Gestão Pedagógica:

JADIA PETRI PENHOLATO MICAELA, SIAPE 1842518.

e) Representantes do Corpo Discente:

Titulares

ANDRE BENAQUIO GALVAO, matrícula 20181BIOL0028;

DÂMARYS FIENI EVANGELISTA, matrícula 20201BIOL0119.

Suplentes

RÍLARY FÁTIMA DE FREITAS SILVA, matrícula 20201BIOL0402;

TATIANE BISSI MONDONI, matrícula 20201BIOL0097.

Art. 2º Revogar a Portaria nº 50, de 17.02.2020.

EDNALDO MIRANDA DE OLIVEIRA

Diretor-Geral



MINISTÉRIO DA EDUCAÇÃO
Instituto Federal de Educação, Ciência e Tecnologia do Espírito Santo
CAMPUS SANTA TERESA

PORTARIA Nº 118, DE 17 DE MARÇO DE 2022.

O DIRETOR-GERAL DO CAMPUS SANTA TERESA DO INSTITUTO FEDERAL DE EDUCAÇÃO, CIÊNCIA E TECNOLOGIA DO ESPÍRITO SANTO, nomeado pela Portaria nº 1.973, de 22.11.2021, da Reitoria - Ifes, publicada no DOU de 23.11.2021, seção 2, página 21, no uso de suas atribuições legais,

RESOLVE:

Art. 1º Designar os servidores abaixo relacionados para, sob a presidência do primeiro, constituírem as Comissões responsáveis pela Avaliação do Desempenho Docente e Aprovação do Relatório Individual de Trabalho (RIT) dos Docentes do Ifes Campus Santa Teresa:

I) Comissão 01 – Curso Técnico em Agropecuária Integrado ao Ensino Médio:
a) JUSSARA SILVA CAMPOS, matrícula SIAPE 1816652;
b) NAIR ELIZABETH BARRETO RODRIGUES, matrícula SIAPE 1182276;
c) VALDI ANTONIO RODRIGUES JUNIOR, matrícula SIAPE 1884384.

II) Comissão 02 – Curso Técnico em Meio Ambiente Integrado ao Ensino Médio:
a) HUGO FELIPE QUINTELA, matrícula SIAPE 2338793;
b) ALINE SALVIANO ZICA, matrícula SIAPE 1390956;
c) JOÃO MAURÍCIO ZANDOMÊNICO, matrícula SIAPE 2248189.

III) Comissão 03 – Curso Técnico em Informática para Internet Integrado ao Ensino Médio:
a) TIAGO DALAPÍCOLA, matrícula SIAPE 2194832;
b) GERALDO MAJELLA DE SOUZA, matrícula SIAPE 0054845;
c) SANANDRÉIA TOREZANI PERINNI, matrícula SIAPE 1441534.

IV) Comissão 04 – Curso Superior de Bacharelado em Agronomia:
a) ALBERTO CHAMBELA NETO, matrícula SIAPE 3570626;
b) ANTONIO ELIAS SOUZA DA SILVA, matrícula SIAPE 1200228;
c) ISMAIL RAMALHO HADDADE, matrícula SIAPE 1545288.

V) Comissão 05 – Curso de Licenciatura em Ciências Biológicas:
a) ROSANA DOS REIS ABRANTE NUNES, matrícula SIAPE 2698718;
b) CHARLES MORETO, matrícula SIAPE 1728472;
c) VILÁCIO CALDARA JUNIOR, matrícula SIAPE 1820910.

VI) Comissão 06 – Curso de Tecnologia em Sistemas para Internet:
a) ARCHIMEDES ALVES DETONI, matrícula SIAPE 1725201;
b) ANDERSON COELHO WELLER, matrícula SIAPE 1728430;
c) RONALDO LUIZ RASSELE, matrícula SIAPE 1327509.

I. Art. 2º Distribuir os docentes por Comissão, conforme a relação constante no Anexo

Art. 3º Revogar a Portaria nº 100, de 22 de abril de 2021 e Portaria nº 175, de 27 de julho de 2021.

EDNALDO MIRANDA DE OLIVEIRA
Diretor-Geral



Ministério da Educação
Instituto Federal do Espírito Santo
Campus Santa Teresa

ANEXO I - Portaria nº 118, de 17 de março de 2022.

Distribuição dos Servidores Ocupantes do Cargo de Professor de Ensino Básico, Técnico e Tecnológico por Comissão para Avaliação do Desempenho Docente e Aprovação Do Relatório Individual De Trabalho (RIT)

LOCALIZAÇÃO		SERVIDOR	SIAPE
Comissão 01	Coordenadoria do Curso Técnico em Agropecuária Integrado ao Ensino Médio	Eduardo Antonio Ferreira	0050093
		Francisco Bráz Daleprane	1206237
		Hediberto Nei Matiello	1210736
		Hélio Pena de Faria Junior	0050106
		João Nacir Colombo	0054105
		Jussara Silva Campos	1816652
		Lusinério Prezotti	1730942
		Marcelo Bozetti	1443241
		Márcio Vinícius Ferreira de Sousa	0387703
		Moacir Rodrigues Filho	0054849
		Nair Elizabeth Barreto Rodrigues	1182276
		Robson Celestino Meireles	1612390
Valdi Antonio Rodrigues Junior	1884384		

LOCALIZAÇÃO		SERVIDOR	SIAPE
Comissão 02	Coordenadoria do Curso Técnico em Meio Ambiente Integrado ao Ensino Médio	Aline Salviano Zica	1390956
		Bruno Santos Conde	2348973
		Elke Streit de Oliveira	2546764
		Hugo Felipe Quintela	2338793
		João Maurício Zandomênicó	2248189
		Joyce Luiza Bonna	1163944
		Juliana Mezzomo Flores	2338611
		Júlio César Netto	2212585
		Luciano de Oliveira Toledo	1545289
		Sônia Maria Venzel	0696986
		Paola Alfonsa Vieira Lo Monaco	1463762
		Wilson José Feroni	2486982

LOCALIZAÇÃO		SERVIDOR	SIAPE
Comissão 03	Coordenadoria do Curso Técnico em Informática para Internet Integrado ao Ensino Médio	Bianca da Silva Ferreira	1179372
		Fernando César Guaitolini	0053143
		Geraldo Majella de Souza	0054845
		Jucélia Azevedo dos Santos Silva	2338820

	Layla Rosário Barbosa	1049301
	Marcelo Monteiro dos Santos	2349029
	Sanandréia Torezani Perinni	1441534
	Tiago Dalapícola	2194832
	Vicente Geraldo da Rocha	2297101
	Walkyria Barcelos Sperandio	1090060

LOCALIZAÇÃO		SERVIDOR	SIAPE
Comissão 04	Curso Superior de Bacharelado em Agronomia	Alberto Chambela Neto	3570626
		Antonio Elias Souza da Silva	1200228
		Antonio Fernando de Souza	1728632
		Antonio Resende Fernandes	1196632
		Ednaldo Miranda de Oliveira	2156961
		Élcio das Graça Lacerda	6050098
		Gustavo Haddad Souza Vieira	1373165
		Ismail Ramalho Haddade	1545288
		José Roberto Brito Pereira	1375960
		Luciléa Silva dos Reis	1612379
		Márcio Adonis Miranda Rocha	1545287
		Marcus Vinícius Sandoval Paixão	0050077
		Milson Lopes de Oliveira	0050090
		Moacyr Antonio Serafini	1205525

LOCALIZAÇÃO		SERVIDOR	SIAPE
Comissão 05	Curso de Licenciatura em Ciências Biológicas	Adriano Goldner Costa	1786980
		Charles Moreto	1728472
		Fabiano de Carvalho	1581995
		Fernanda Tonini Gobbi	1692308
		Jaqueline Scalzer	1522850
		Juliana Macedo Delarmelina	2948410
		Leonardo de Souza Rocha	2099748
		Marianna Xavier Machado	1966251
		Rosana dos Reis Abrante Nunes	2698718
		Vilácio Caldara Junior	1820910

LOCALIZAÇÃO		SERVIDOR	SIAPE
Comissão 06	Curso de Tecnologia em Sistemas para Internet	Archimedes Alves Detoni	1725201
		Anderson Coelho Weller	1728430
		Bruno Gutierrez Ratto Clemente	1379757
		David Paolini Develly	1367567
		Frederico César Ribeiro Marques	1849219
		Luis Carlos Loss Lopes	1338814
		Maycon Guedes Cordeiro	2866635
		Milton César Paes Santos	1017899
		Ronaldo Luiz Rassele	1327509



MINISTÉRIO DA EDUCAÇÃO
Instituto Federal de Educação, Ciência e Tecnologia do Espírito Santo
CAMPUS SANTA TERESA

PORTARIA Nº 311, DE 16 DE AGOSTO DE 2022.

O DIRETOR-GERAL DO CAMPUS SANTA TERESA DO INSTITUTO FEDERAL DE EDUCAÇÃO, CIÊNCIA E TECNOLOGIA DO ESPÍRITO SANTO, nomeado pela Portaria nº 1.973, de 22.11.2021, da Reitoria - Ifes, publicada no DOU de 23.11.2021, seção 2, página 21, no uso de suas atribuições legais e considerando a Resolução do Conselho Superior nº 20/2018, de 13.07.2021 e tendo em vista o Processo nº 23156.001768/2022-46,

RESOLVE:

Art. 1º Designar os servidores abaixo relacionados para constituírem a Comissão Comissão Setorial de Avaliação Institucional - CSAI:

Representantes Docentes:

- a) CHARLES MORETO, matrícula SIAPE 1728472 - Titular;
- b) MILTON CÉSAR PAES SANTOS, matrícula SIAPE 1017899 - Suplente;

Representantes Técnico-Administrativos:

- c) SANDRA MARGON, matrícula SIAPE 1100729 - Titular;
- d) DANIEL HENRIQUE NETTO, matrícula SIAPE 1680851 - Suplente;

Representantes Discentes:

- e) KETLE APARECIDA DA SILVA PAZITO, matrícula SIAPE 20191BIOL0301 -
Titular;
- f) ANNY NOGUEIRA FRAGA, matrícula SIAPE 20191BIOL0425 - Suplente;

Art. 2º O presidente e o secretário serão escolhidos entre os membros.

Art. 3º Conceder Carga Horária Semanal de 4 (quatro) horas para o presidente e 2 (duas) horas para os demais membros para realização das atividades.

Art. 4º Revogar a Portaria Nº 246, de 22 de setembro de 2021.

Art. 5º Esta Portaria entra em vigor na data de sua publicação.

EDNALDO MIRANDA DE OLIVEIRA
Diretor Geral



MINISTÉRIO DA EDUCAÇÃO
Instituto Federal de Educação, Ciência e Tecnologia do Espírito Santo
CAMPUS SANTA TERESA

PORTARIA Nº 48, DE 17 DE FEVEREIRO DE 2023.

O DIRETOR-GERAL DO CAMPUS SANTA TERESA DO INSTITUTO FEDERAL DE EDUCAÇÃO, CIÊNCIA E TECNOLOGIA DO ESPÍRITO SANTO, nomeado pela Portaria nº 1.973, de 22.11.2021, da Reitoria - Ifes, publicada no DOU de 23.11.2021, seção 2, página 21, no uso das atribuições que lhe confere a Portaria nº 1.070, de 05.06.2014, da Reitoria deste Ifes,

RESOLVE:

Art. 1º Designar os servidores abaixo relacionados para, sob a coordenação do primeiro, constituírem o Núcleo de Tecnologias Educacionais (NTE) do Ifes Campus Santa Teresa:

- a) FILIPE RIBEIRO CARNEIRO, matrícula Siape 1327957;
- b) ADRIANO GOLDNER COSTA, matrícula SIAPE 1786980;
- c) CARLOS ALEXANDRE VOLPI, matrícula SIAPE 2525825;
- d) CHARLES MORETO, matrícula SIAPE 1728472;
- e) GYSLANE APARECIDA ROMANO DOS SANTOS, matrícula SIAPE 1291847;
- f) LUIS CARLOS LOSS LOPES, matrícula SIAPE 1338814;
- g) MARCUS VINÍCIUS SANDOVAL PAIXÃO, matrícula SIAPE 500700.

Art. 2º Atribuir aos servidores 02 (duas) horas semanais para as atividades do NTE.

Art. 3º Revogar a Portaria nº 69, de 10.02.2022.

EDNALDO MIRANDA DE OLIVEIRA
Diretor-Geral



MINISTÉRIO DA EDUCAÇÃO
Instituto Federal de Educação, Ciência e Tecnologia do Espírito Santo
CAMPUS SANTA TERESA

PORTARIA Nº 70, DE 1 DE MARÇO DE 2023.

O DIRETOR-GERAL DO CAMPUS SANTA TERESA DO INSTITUTO FEDERAL DE EDUCAÇÃO, CIÊNCIA E TECNOLOGIA DO ESPÍRITO SANTO, nomeado pela Portaria nº 1.973, de 22.11.2021, da Reitoria - Ifes, publicada no DOU de 23.11.2021, seção 2, página 21, no uso de suas atribuições legais, s, e considerando o disposto na Resolução CONSUP/IFES nº 35, de 16 de julho de 2021,

RESOLVE

Art. 1º Atualizar a composição do Núcleo de Estudos e Pesquisa em Gênero e Sexualidade (NEPGENS) do Campus Santa Teresa, composto pelos servidores, discentes e membros da comunidade externa abaixo relacionados, sob a presidência do primeiro:

A) Presidente

Hugo Felipe Quintela, matrícula SIAPE 2338793;

B) Vice-Presidenta

Nathalia Miguel Teixeira Santana, matrícula SIAPE 1352333;

C) Secretária

Bianca da Silva Ferreira, matrícula SIAPE 1179372;

D) Colegiado:

Charles Moreto, matrícula SIAPE 1728472;

Diego Stanger, matrícula SIAPE 1222419;

Fernanda Tonini Gobbi, matrícula SIAPE 1692308;

Jadia Petri Penholato Micaela, matrícula SIAPE 1842518;

Jaqueline Scalzer, matrícula SIAPE 1522850;

Jucelia Azevedo dos Santos Silva, matrícula SIAPE 2338820;

Livia Gabrig Turbay Rangel, matrícula SIAPE 1305620;

Marianna Xavier Machado, matrícula SIAPE 1966251;

Representantes discentes:

Ana Clara Rodrigues Ferreira - 20221MAIEM0166;

Victoria Coutinho Pinto - 20211AGROP0320.

Membros externos:

Franciéle Marabotti Costa Leite, CPF nº xxx.666.xxx-xx (Titular) ;

Munah Maleque Felicio, CPF nº xxx.353.xxx-xx (Suplente);

Juliana Perucchi, CPF nº xxx.350.xxx-xx (Titular) ;

Maria Carolina Fonseca Barbosa Roseiro, CPF nº xxx.968.xxx-xx (Suplente).

Art. 2º Atribuir a carga horária semanal de 8 (oito) horas ao presidente, 4 (quatro) horas à vice-presidenta, 4 (quatro) horas à secretária, e 2 (duas) horas aos membros do colegiado para dedicação às atividades do Núcleo de Estudos e Pesquisas em Gênero e Sexualidades do Ifes – Campus Santa Teresa e prazo de vigência até 09.03.2024.

Art. 3º Revogar as portarias nº 108, de 10.03.2022 e 164, de 27.04.2022.

EDNALDO MIRANDA DE OLIVEIRA
Diretor-Geral



MINISTÉRIO DA EDUCAÇÃO
Instituto Federal de Educação, Ciência e Tecnologia do Espírito Santo
CAMPUS VITÓRIA

PORTARIA Nº 211, DE 21 DE MARÇO DE 2023.

O DIRETOR-GERAL DO CAMPUS VITÓRIA DO INSTITUTO FEDERAL DE EDUCAÇÃO, CIÊNCIA E TECNOLOGIA DO ESPÍRITO SANTO, nomeado pela Portaria nº 1.989, de 22.11.2021, publicada no DOU de 23.11.2021, seção 2, página 21, no uso das atribuições que lhe confere a Portaria nº 1.070, de 05.06.2014, da Reitoria-Ifes e considerando o contido no OFÍCIO Nº 19 / 2023 - VIT-DIPPGR (Nº do Protocolo: 23148.001680/2023-12),

RESOLVE:

Art. 1º Designar os servidores abaixo relacionados para, sob a presidência do primeiro, comporem a comissão responsável pelo Processo Seletivo do Programa de Pós-Graduação *Stricto Sensu* em Ensino de Humanidades (PPGEH) para alunos ingressantes em 2024/1:

- a) CHARLES MORETO, matrícula SIAPE 1508794;
- b) SABRINE LINO PINTO, matrícula SIAPE 1465505;
- c) RODRIGO FERREIRA RODRIGUES, matrícula SIAPE 1908278.

Art. 2º Atribuir à comissão a carga horária de 2 (duas) horas semanais para o desenvolvimento das atividades.

Art. 3º A comissão terá o prazo de até 31.12.2023 para a finalização do processo seletivo.

HUDSON LUIZ CÔGO
Diretor-Geral

2 – ATIVIDADES DE APOIO AO ENSINO

2.20 – Cumprimento dos prazos estabelecidos para atividades didático-pedagógicas

2.21 – Atendimento e participação em reuniões de cunho pedagógico/administrativo



MINISTÉRIO DA EDUCAÇÃO

INSTITUTO FEDERAL DO ESPÍRITO SANTO

CAMPUS SANTA TERESA

Rodovia ES-080, Km 93 – São João de Petrópolis – 29660-000 – Santa Teresa – ES

27 3259-7878

DECLARAÇÃO

Declaramos que o servidor **CHARLES MORETO**, Professor de Ensino Básico, Técnico e Tecnológico, lotado neste campus, participou das reuniões para as quais foi convocado e cumpriu os prazos exigidos para os encaminhamentos das atividades didático-pedagógicas, durante o semestre 2023/1, conforme o constante dos documentos institucionais e legislação específica, obtendo os seguintes percentuais:

- Cumprimento dos prazos estabelecidos para atividades didático-pedagógicas	Percentual: de 75% a 100%
- Atendimento e participação em reuniões de cunho pedagógico/administrativo	Percentual: de 75% a 100%

Santa Teresa-ES, 24 de julho de 2023.

Fernanda Tonini Gobbi
Substituta do Coordenador Geral de Ensino
Portaria nº 260, de 11 de julho de 2023

2.23 - Participação em curso de formação continuada de 20
até 40 horas



INSTITUTO FEDERAL
Rio Grande do Sul

CERTIFICADO

O Instituto Federal de Educação, Ciência e Tecnologia do Rio Grande do Sul, sob CNPJ 10.637.926/0001-46, certifica que

Charles Moreto

CPF nº **04571068751**, concluiu o curso de **Gestão em Educação Escolar**, com o aproveitamento de 98,00 % e duração de **30** horas, no período de 24 de abril de 2023 a 31 de julho de 2023.

Bento Gonçalves, 31 de julho de 2023.

Certificado digital nº: 64c7a7af-4e3c-4c49-bef2-01490ade0003

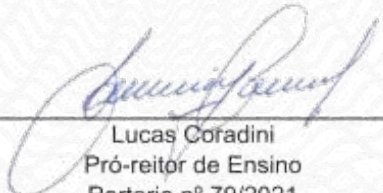

Lucas Coradini
Pró-reitor de Ensino
Portaria nº 79/2021



64c7a7af-4e3c-4c49-bef2-01490ade0003

DADOS DO CURSO: Gestão em Educação Escolar

CONTEÚDO PROGRAMÁTICO

A administração ou gestão da escola: concepções e escolas teóricas; A Reforma do Estado brasileiro: a gestão da educação e da escola; Gestão democrática da escola pública: concepções e implicações legais e operacionais; Democratização da gestão escolar: mecanismos de participação e autonomia da unidade escolar; Gestão democrática e os trabalhadores em educação.

ESTUDANTE: Charles Moreto

CPF: 04571068751

Certificado digital nº: 64c7a7af-4e3c-4c49-bef2-01490ade0003

2.24 - Participação em curso de formação continuada de
mais de 40 horas



MINISTÉRIO DA EDUCAÇÃO

INSTITUTO FEDERAL DO ESPÍRITO SANTO

CENTRO DE REFERÊNCIA EM FORMAÇÃO E EM EDUCAÇÃO A DISTÂNCIA

Rua Barão de Mauá, 30 - Jucutuquara - 29040-860 - Vitória - ES

27 3198-0900

CERTIFICADO

O Instituto Federal do Espírito Santo, por meio do Centro de Referência em Formação e em Educação a Distância - Cefor, certifica que Charles Moreto, com número de documento 04571068751, concluiu e foi aprovado(a) no curso Moodle 3.9 para Educadores, realizado no período de 13/07/2023 a 26/07/2023, com carga horária de 60 horas.

Aline Freitas da Silva de Carvalho
Diretora do Centro de Referência em Formação
e em Educação a Distância
Portaria nº 797 - DOU 08.04.2022

INSTITUTO FEDERAL DO ESPÍRITO SANTO

Moodle 3.9 para Educadores

Conteúdo programático

- Introdução ao Moodle
- Gerenciamento de sala virtual no Moodle 3.9 do Ifes
- Recursos: Elaboração e Publicação de conteúdo
- Atividades: Criação e configuração
- Acompanhamento e avaliação da aprendizagem

O número de documento é o CPF para brasileiros e em caso de estrangeiros é o número do passaporte ou outro documento.

Certificado registrado no Instituto Federal do Espírito Santo sob código 64c19bab-bc2c-476d-ad28-5f59ac1a2c08, em 26 de julho de 2023.

Para verificar a autenticidade deste certificado, acesse <https://mooc.cefor.ifes.edu.br/moodle/mod/simplecertificate/verify.php> e informe o código.



64c19bab-bc2c-476d-ad28-5f59ac1a2c08

3 – ATIVIDADES DE PESQUISA E INOVAÇÃO TECNOLÓGICA

3.5 – Publicação de livro didático, cultural, técnico

EDUCAÇÃO DO CAMPO E TECNOLOGIAS DIGITAIS: CONSTRUINDO PRÁTICAS COLABORATIVAS NA FORMAÇÃO DE PROFESSORES

SANTA MARIA DE JETIBÁ-ES

Elânia Maria Casagrande
Charles Moreto



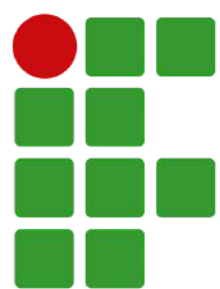

INSTITUTO FEDERAL
Espírito Santo



PPGEH

Programa de Pós-Graduação
em Ensino de Humanidades
Instituto Federal do Espírito Santo

Mestrado Profissional em Ensino de Humanidades PPGEH

CADERNO PEDAGÓGICO

1ª edição 2023

REALIZAÇÃO:

IFES CAMPUS VITÓRIA

PPGEH PROGRAMA DE PÓS-GRADUAÇÃO EM ENSINO DE HUMANIDADES

Vitória

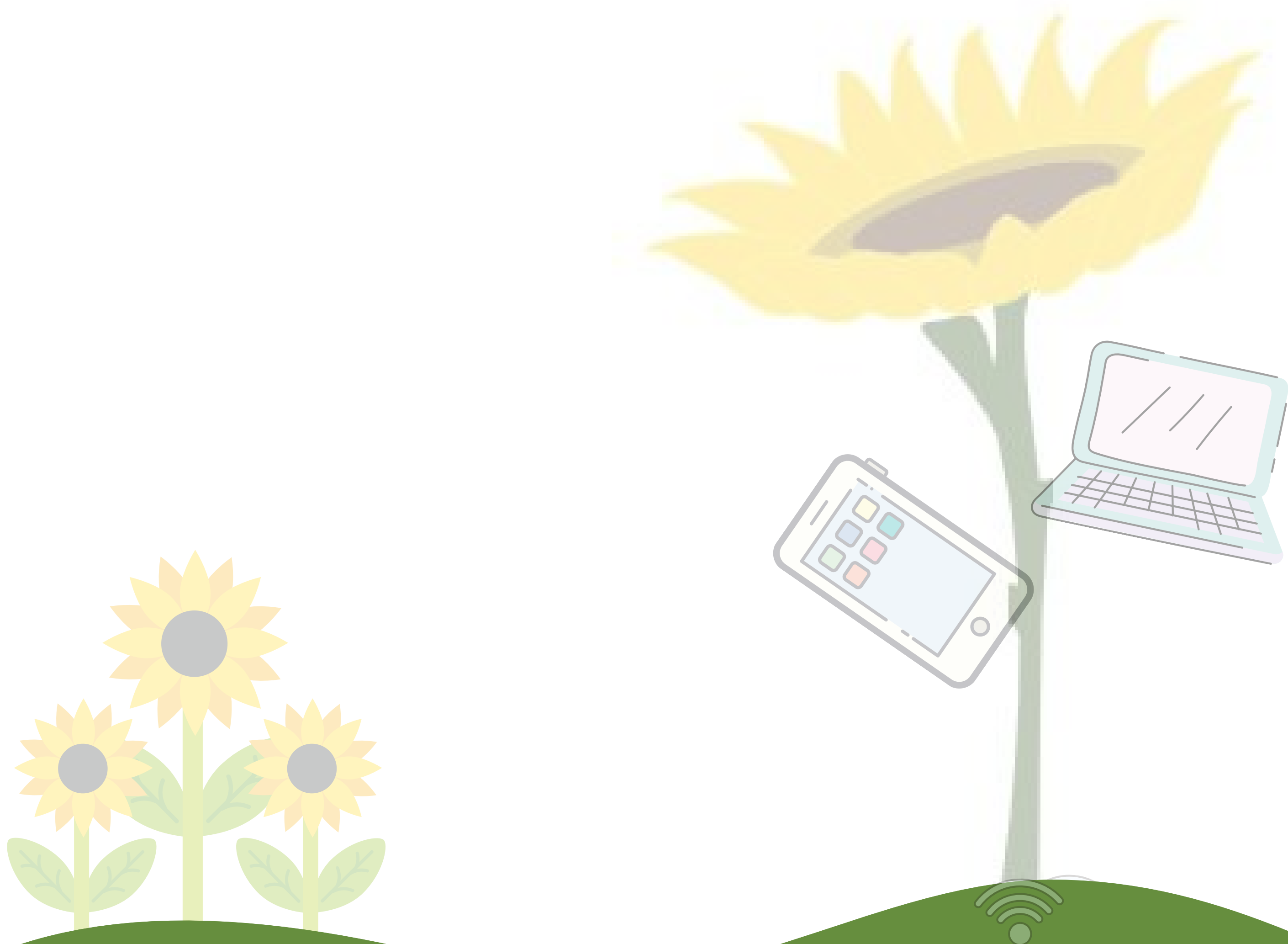

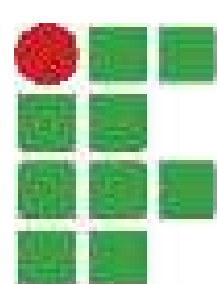

INSTITUTO FEDERAL
Espírito Santo
Campus Vitória



PPGEH

Programa de Pós-Graduação
em Ensino de Humanidades
Instituto Federal do Espírito Santo

Dados Internacionais de Catalogação na Publicação (CIP)
(Biblioteca Nilo Peçanha do Instituto Federal do Espírito Santo)

C335e Casagrande, Elânia Maria.

Educação do campo e tecnologias digitais [recurso eletrônico] :
construindo práticas colaborativas na formação de professores / Elânia
Maria Casagrande, Charles Moreto. – 1. ed. - Vitória : Instituto Federal do
Espírito Santo, 2023.

129 p. : il. ; 30 cm.

ISBN: 978-65-00-65202-4 (*E-book*)

1. Professores – Formação. 2. Educação infantil. 3. Tecnologia da
informação. 4. Prática de ensino. 5. Educação rural. 6. Humanidades. I.
Moreto, Charles. II. Instituto Federal do Espírito Santo. III. Título.

CDD 21 – 370.71

Elaborada por Ronald Aguiar Nascimento – CRB-6/MG – 3.116

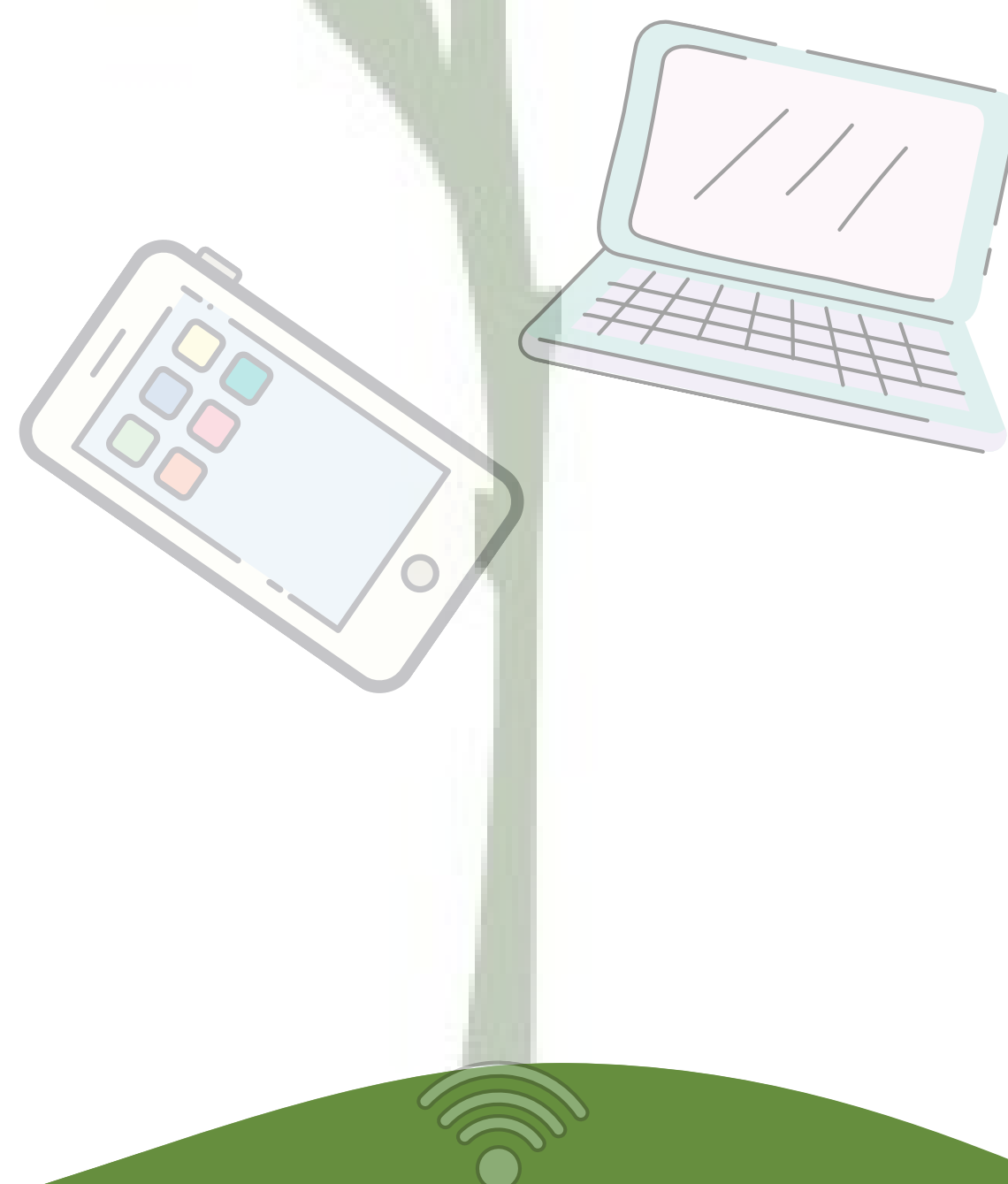
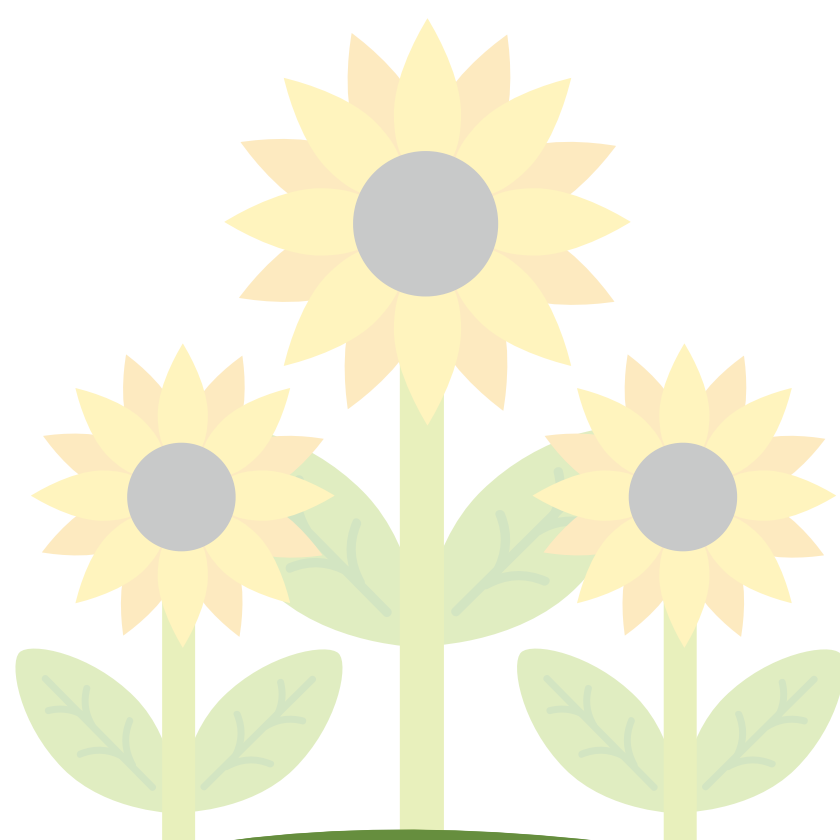

3 – ATIVIDADES DE PESQUISA E INOVAÇÃO TECNOLÓGICA

3.17 Artigo em periódico nacional

EDUCAÇÃO FORMAL EM TEMPOS DE PANDEMIA: UM ESTUDO DE CASO SOBRE ESTRATÉGIAS DE ENSINO NO INTERIOR DO ESTADO DO ESPÍRITO SANTO

MARIANA LUZ PATEZ

Instituto Federal do Espírito Santo
E-mail: maripatez@gmail.com

LEONARDO BIS DOS SANTOS

Instituto Federal do Espírito Santo
E-mail: leonardo.bis@ifes.edu.br

CHARLES MORETO

Instituto Federal do Espírito Santo
E-mail: charlesm@ifes.edu.br

RESUMO

Este artigo surgiu como consequência da investigação realizada para a pesquisa Desenvolvimento Regional Sustentável que considerou o recorte temático da educação formal para averiguar três Microrregiões de Planejamento do Estado do Espírito Santo (Caparaó, Central Serrana e Sudoeste Serrana) – as quais, totalizam 24 municípios. A metodologia desenhada para esta investigação seguiu uma abordagem mista – quantitativa e qualitativa -, mesclando instrumentos semiestruturados (grupos focais e entrevistas), estruturados (questionários) e análise documental. Entre os principais resultados estão evidências de que a pandemia de COVID-19 aprofundou as desigualdades na educação a partir de acessos distintos ao ensino; evidenciou que as estratégias utilizadas pelas gestões estadual e municipais enfrentaram dificuldades no âmbito tecnológico para minimizar os impactos nos processos de ensino formal. As tentativas de disponibilização de recursos físicos - oferta de equipamentos e de estrutura -, bem como a falta ou a inadequada formação continuada dos profissionais da educação para o desenvolvimento do trabalho pedagógico, pela via do ensino remoto e/ou híbrido, desembocaram em um cenário de ampliação do fosso social existente entre os mais ricos e os mais pobres.

PALAVRAS-CHAVE:

Desenvolvimento Regional Sustentável, Educação, COVID-19, Microrregiões do Espírito Santo.

FORMAL EDUCATION IN PANDEMIC TIMES: A CASE STUDY ON TEACHING STRATEGIES IN THE INTERIOR OF THE STATE OF ESPÍRITO SANTO

ABSTRACT

This article results from a research carried out for the Sustainable Regional Development research that considered the thematic focus on formal education to investigate three Planning Microregions of the State of Espírito Santo (Caparaó, Central Serrana and Sudoeste Serrana) – which total 24 municipalities. The methodology designed for this investigation followed a mixed approach – quantitative and qualitative -, mixing semi-structured instruments (focus groups and interviews), structured instruments (questionnaires) and documental analysis. Among the main results are evidence that the COVID-19 pandemic has deepened inequalities in education based on different access to education; showed that the strategies used by state and municipal administrations faced difficulties in the technological field to minimize impacts on formal education processes. Attempts to make physical resources available - supply of equipment and structure -, as well as the lack or inadequate continuing education of education professionals for the development of pedagogical work, via remote and/or hybrid teaching, led to a scenario widening the social gap between the richest and the poorest.

Keywords:

Sustainable Regional Development, Education, COVID-19, Microregions of Espírito Santo.

1. INTRODUÇÃO

Os anos de 2020 e 2021 foram marcados pelo auge de uma grave crise sanitária provocada por uma cepa do coronavírus (SARS-CoV-2) e a doença causada por ele (COVID-19), vários setores da esfera social tiveram suas ações dificultadas ou inviabilizadas em função do rápido perfil de contaminação. No Brasil, segundo fontes do Governo Federal, mais de 700 mil vidas já foram perdidas para a doença¹. Corroborar essa afirmação o Conselho Federal de Economia (2021) e o Conselho Nacional de Saúde (2022), que em novembro de 2022 destaca dados produzidos pelo Centro de Estudos e Pesquisas de Direito Sanitário (CEPEDISA) da Faculdade de Saúde Pública (FSP) da Universidade de São Paulo (USP).

Antes da chegada das vacinas, contudo, se deram outras estratégias de contenção da doença. Assim, foram empreendidos esforços para bloquear o avanço na transmissão a partir do isolamento social. Essa estratégia desnudou facetas perversas de nossa sociedade, uma vez que as condições desproporcionais desse isolamento intensificaram desigualdades sociais. As classes trabalhadoras, com necessidades materiais iminentes, não tiveram as mesmas condições estruturais e financeiras de isolamento que aqueles pertencentes às classes mais abastadas. Trabalhar, conviver e estudar nessas condições exigiam elementos estruturais e culturais aos quais as famílias mais pobres muitas vezes não tinham acesso.

Este artigo decorre de investigação realizada para o diagnóstico integrado do Plano de Desenvolvimento Regional Sustentável do Espírito Santo, financiada pela Fundação de Amparo à Pesquisa e Inovação do Estado do Espírito Santo (FAPES), o qual teve como parceiros institucionais a Secretaria de Economia e Planejamento (SEP), a Secretaria de Ciência, Tecnologia, Inovação e Educação Profissional (SECTI), o Instituto Jones dos Santos Neves (IJSN), a Universidade Federal do Espírito Santo (UFES) e o Instituto Federal de Educação, Ciência e Tecnologia do Espírito Santo (Ifes). A pesquisa foi idealizada antes da pandemia e executada durante o período mais crítico da COVID-19, exigindo inúmeras reconsiderações frente ao

¹ Segundo site gerenciado pelo governo brasileiro, 702.664 pessoas haviam falecido quando encerramos a escrita deste artigo (Disponível em <https://covid.saude.gov.br/>. Acesso em 29 mai. 2023).

4 – ATIVIDADES DE EXTENSÃO

4.10 – Coordenação de Cursos de Extensão



MINISTÉRIO DA EDUCAÇÃO
INSTITUTO FEDERAL DO ESPÍRITO SANTO
STA - COORDENADORIA DO CURSO DE LICENCIATURA EM
CIÊNCIAS BIOLÓGICAS



REQUERIMENTO Nº 1/2023 - STA-CCLCB (11.02.30.08.02.04)

Nº do Protocolo: NÃO PROTOCOLADO

Santa Teresa-ES, 09 de fevereiro de 2023.

Senhor Coordenador Geral de Extensão,

Considerando que desde o período de 2017/2 atuo como Professor Permanente no Curso de Mestrado Profissional em Ensino de Humanidades do Programa de Pós-Graduação em Ensino de Humanidades - PPGEH do Ifes *Campus* Vitória, via credenciamento, bem como desde então tenho disposto do regime de Mobilidade Docente.

Considerando que o Curso é um Mestrado Profissional que, para o desenvolvimento das pesquisas, requer que seus estudantes desenvolvam um produto educativo a ser socializado à comunidade.

Considerando que atuo como professor orientador na Linha de Pesquisa de Formação de Professores em Ensino de Humanidades e que, para a produção do supracitado produto educativo, temos por praxe o desenvolvimento de curso de formação continuada de professores com o objetivo de produzir dados e validar o produto educativo.

Considerando que oriento a senhora **Leodete Aparecida Sipolatti Loss** e que o trabalho da mesma se encontra na fase da oferta de curso de formação continuada para docentes.

Por fim, considerando que tenho adotado a prática de realizar o cadastramento e oferta dos cursos de formação continuada de meus orientandos do Curso de Mestrado em Ensino de Humanidades pelo *Campus* Santa Teresa do Ifes, entendendo que assim posso trazer contribuições de meu trabalho no referido Programa de Pós-Graduação para este *Campus*.

Venho, por meio deste, respeitosamente apresentar à Vossa Senhoria (em Anexo) o projeto do curso de **Formação Continuada de Professores em Oficinas Pedagógicas: reflexividade da prática** e solicitar as providências necessárias junto aos setores competentes para: a) autorização da oferta do mesmo pelo Ifes *Campus* Santa Teresa e; b) atribuição de carga horária como coordenador do referido curso para fins de registro no Plano de Individual de Trabalho – PIT do semestre letivo de 2023/1.

Informo que o referido curso será ofertado na modalidade de Educação a Distância - EaD, utilizando Ambiente Virtual de Aprendizagem - AVA na Plataforma Moodle 3.1 institucional do Ifes, com carga horária de 120 (cento e vinte) horas, previsto para ser realizado no período de 16 de fevereiro a 03 de junho de 2023, com oferta de 16 (dezesesseis) vagas.

Por fim, destaco que no projeto do curso apresentado, dadas as suas características de ser instrumento para produção de dados para pesquisa de Mestrado junto a um grupo específico, não se faz necessário edital para seleção dos cursistas.

Coloco-me à disposição para dirimir quaisquer dúvidas que possam surgir.

Atenciosamente,

(Assinado digitalmente em 09/02/2023 08:18)

CHARLES MORETO

PROFESSOR DO ENSINO BASICO TECNICO E TECNOLOGICO

STA-CCLCB (11.02.30.08.02.04)

Matrícula: 1728472

(Assinado digitalmente em 09/02/2023 09:56)

ROSANA DOS REIS ABRANTE NUNES

COORDENADOR DE CURSO - TITULAR

STA-CCLCB (11.02.30.08.02.04)

Matrícula: 2698718

Processo Associado: 23156.000337/2023-43

Visualize o documento original em <https://sipac.ifes.edu.br/public/documentos/index.jsp> informando seu número: **1**, ano: **2023**, tipo: **REQUERIMENTO**, data de emissão: **09/02/2023** e o código de verificação: **95a899f65d**



MINISTÉRIO DA EDUCAÇÃO
INSTITUTO FEDERAL DO ESPÍRITO SANTO
PRÓ-REITORIA DE EXTENSÃO

Avenida Rio Branco- 50 – Santa Lúcia – 29056-264 – Vitória – ES
27 3357-7500

FORMULÁRIO DE CADASTRO DE CURSO DE EXTENSÃO
Orientação Normativa Caex 01-2018 – Institucionalização de Ações de Extensão

I. DADOS CADASTRAIS

Identificação	
Nome do Curso: (Apresentar coerência com a proposta de curso)	Formação Continuada de Professores com Oficinas Pedagógicas: Reflexividade da Prática.
Dados do Coordenador	Nome: Charles Moreto
	Data de nascimento: 15/11/1976
	CPF: 045.710.687-51
	Siape: 1728472
	E-mail: charles.moreto@ifes.edu.br
	Telefone: (27) 99747-6867
	Cargo: Professor EBTT
	Setor: Coordenadoria de Ciências Biológicas
	Campus: Santa Teresa
Dados da chefia imediata do Coordenador	Nome: Rosana dos Reis Abrante Nunes
	E-mail: Rosana.nunes@ifes.edu.br
	Telefone: (27) 3259-7878
Período de realização	Início previsto: 16/02/2023
	Término previsto: 03/06/2023

Número do Processo (campo a ser preenchido pelo(a) Gestor(a) de Extensão do Campus do(a) proponente)	
--	--